





-  Confine Comunale
-  Zone servite dalla rete del Gas (fino al 30 Maggio 2011)
-  Zone di espansione della rete del Gas (fino al 18 Gennaio 2013)
-  Zone rettificate - non metanizzate
-  Zone all'interno del centro abitato



COMUNE DI BASSANO DEL GRAPPA
LAVORI PUBBLICI - UFFICIO PROGETTAZIONE

AREE CON SERVIZIO FORNITURA GAS NELL'AMBITO DEL TERRITORIO COMUNALE

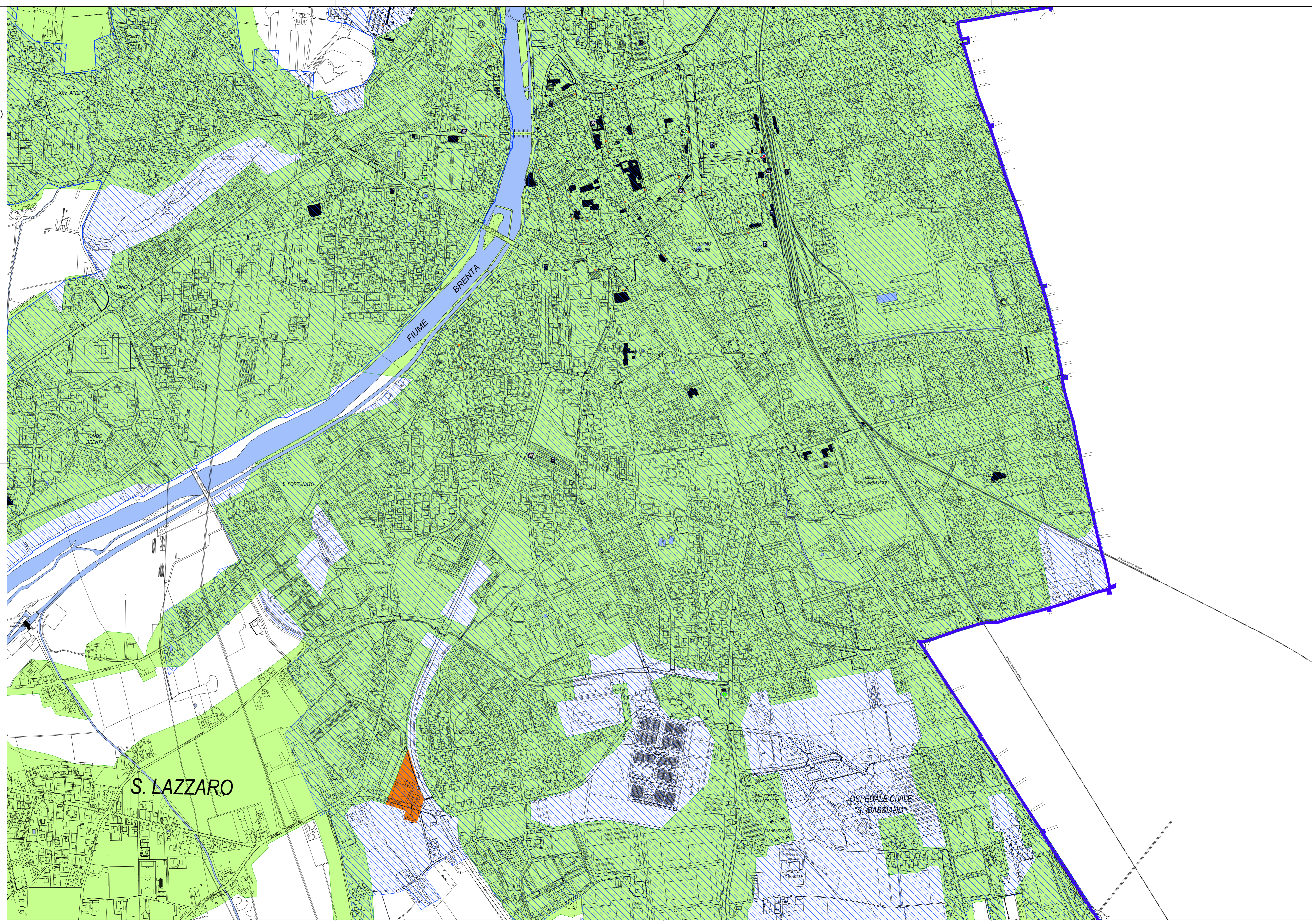
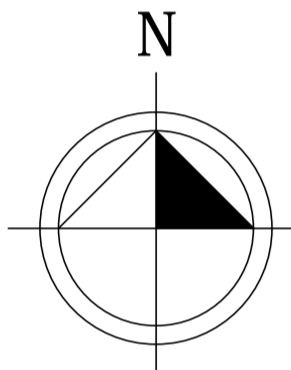
AGGIORNAMENTO 18 Gennaio 2013

TAV. **7**

DATA: 18 Gennaio 2013
SCALA: 1:5.000

DESCRIZIONE: **PLANIMETRIA**
Angarano, Centro storico, S. Marco, Ca' Baroncello, S.ta Croce, S. Fortunato, S. Lazzaro

PROGETTAZIONE:
Area 4° LL.P.P. - Servizio Progettazione - Amministrativo
Ing. Federico Bonato - Geom. Franco Barone

DIRIGENTE AREA 4° LL.P.P.
Ing. Federico Bonato

DESEGNATORE
fb